



Status meldesystem for geofysiske undersøkelser

Fisk og Seismikk, 21. april, 2021

Heidi Hagland



Vi er live!

- De første brukerne fikk tilgang 10. februar
- Første innmelding registrert 17.februar
- Lansering av meldesystem og oppgraderte temasider på npd.no samtidig
- Noen humper i veien var det

Oljedirektoratet lanserer nytt system for innmelding av geofysiske undersøkelser



Foto: Arne Bjørøen

18.02.2021 Systemet forenkler innmeldingen av geofysiske undersøkelser. Det skal også bidra til bedre sameksistens med fiskeriinteresser og effektivisere saksbehandlingen for de etatene som er involvert i prosessen.

[← TILBAKE TIL NPD.NO](#)

Geofysiske undersøkelser

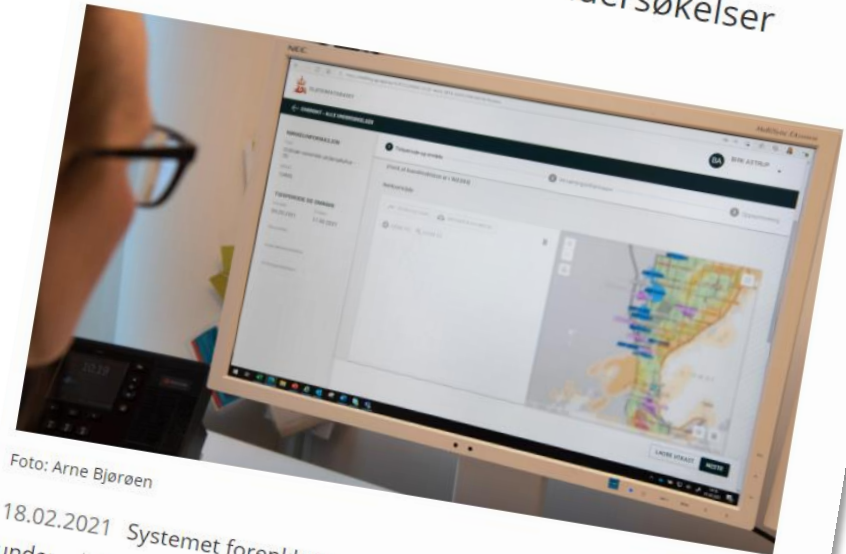
NULLSTILL FILTER

 Utførelsesstatus: Under behandling ✕

 Utførelsesstatus: Pågående ✕

 Utførelsesstatus: Pause ✕

 Utførelsesstatus: Planlagt ✕

NAVN	NPDID	STARTDATO	SLUTTDATO	UTFØRELSESSTATUS	HAVOMRÅDE	SAKSBEHANDLING
EQ21004	10092	21.05.21	30.06.21	Under behandling	Nordsjøen	
ABP21306	10089	21.05.21	05.06.21	Under behandling	Nordsjøen	
EQ21313	10088	20.05.21	23.06.21	Under behandling	Barentshavet	
EQ21312	10087	07.06.21	06.08.21	Under behandling	Norskehavet	
ABP21305	10086	19.05.21	31.05.21	Under behandling	Nordsjøen	
VE21300	10085	21.05.21	30.06.21	Under behandling	Barentshavet	
EQ21311	10084	04.06.21	31.07.21	Under behandling	Nordsjøen	
LU21200	10083	16.05.21	07.08.21	Under behandling	Barentshavet	
NEP21300	10079	06.05.21	25.05.21	Under behandling	Norskehavet	
LU21001	10077	16.05.21	07.08.21	Under behandling	Barentshavet	

Rows per page: 10

1-10 of 56

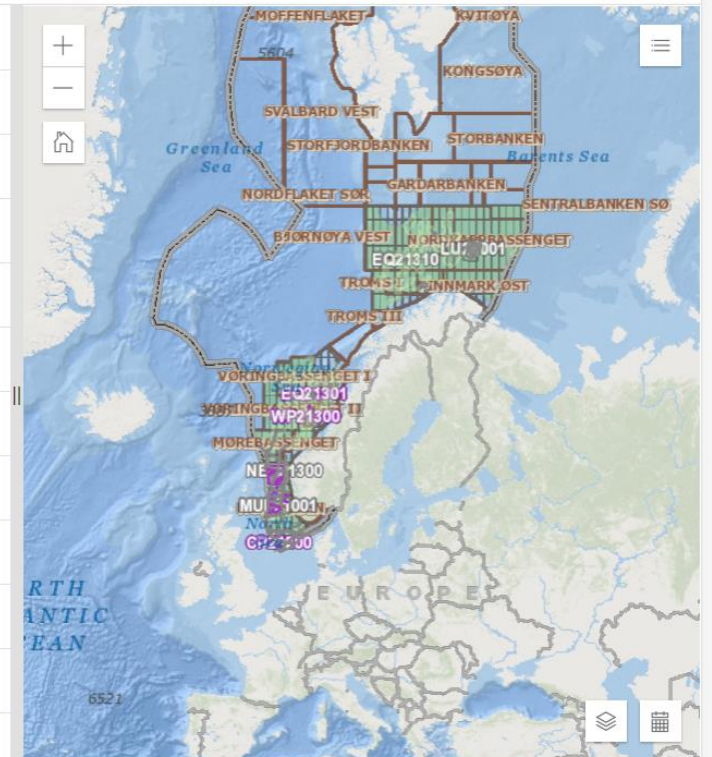

Esri, GEBCO, DeLorme, NaturalVue | npd | NPD | Esri, GEBCO, IHO-IO... Powered by Esri

Oppgraderte temasider på npd.no



FAKTA REGELVERK OM OSS

Kontakt oss | English | A A

Søk



[Hjem](#) / [Fakta](#) / [Geofysiske undersøkelser](#) / [Meldesystem](#)

Gangen i det

Roller

Hvordan får jeg tilgang

FAQ

Hva er nytt

Kontaktpersoner hos myndighetene

Gangen i det

Roller

Hvordan får jeg tilgang

FAQ

Hva er nytt

Kontaktpersoner hos myndighetene

GEOFYSISKE UNDERSØKELSER

- [Meldesystem](#)

Prioriteringer

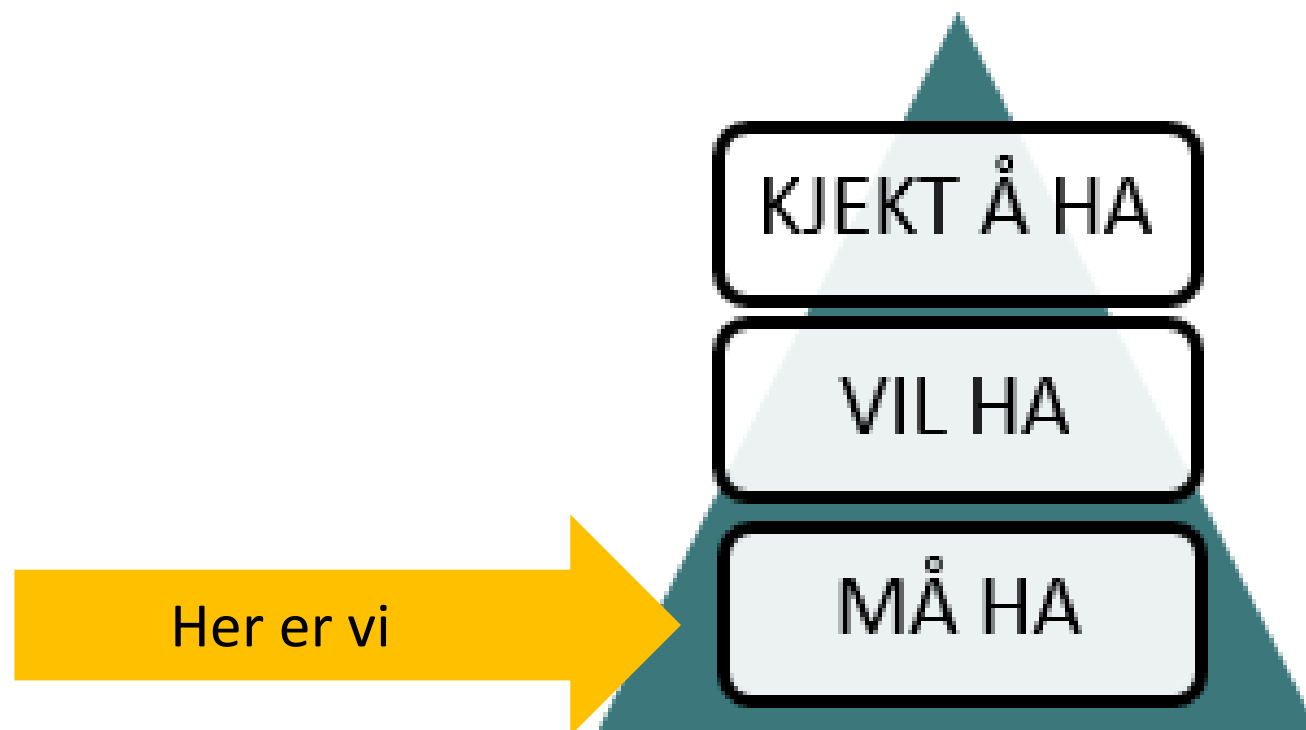

På sikt:



MVP



Iteration 1



Iteration 2

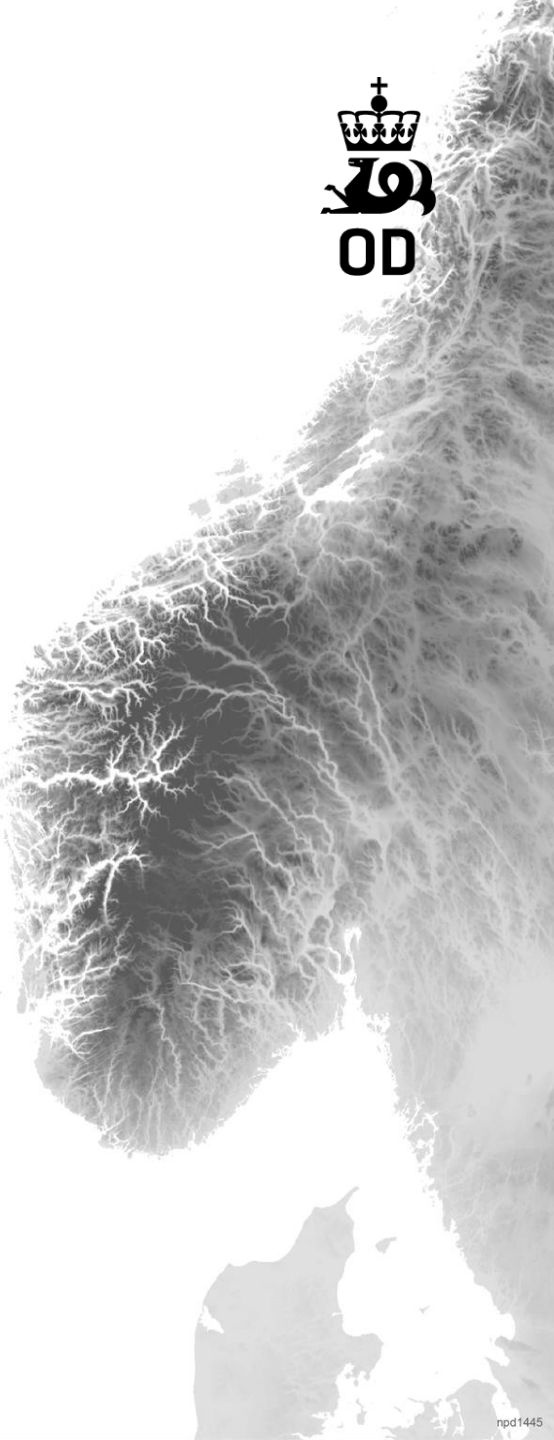

Neste release – kartapp på npd.no



FAKTA REGELVERK OM OSS

[Kontakt oss](#) | [English](#) | [AAA](#)

Søk

[Hjem](#) / [Fakta](#) / Geofysiske undersøkelser

Pågående seismikk

Salg av data

Meldesystem

Undersøkelsestillatelser

Fiskerikyndige

Geofysiske undersøkelser

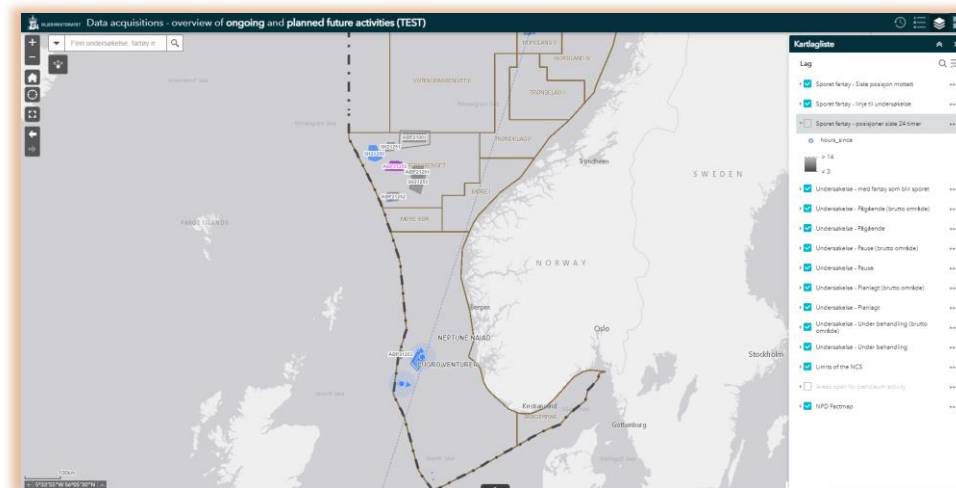

REGELVERK

- [Omsettelige data](#)

MER INFORMASJON

- [Sant og usant om seismikk](#)

Seismikk på norsk sokkel

Seismisk datainnsamling brukes for å kartlegge mulige petroleumsressurser i undergrunnen. Hovedsakelig er det olje- og seismikkselskapene som gjennomfører toktene.

Deling av informasjon i sanntid

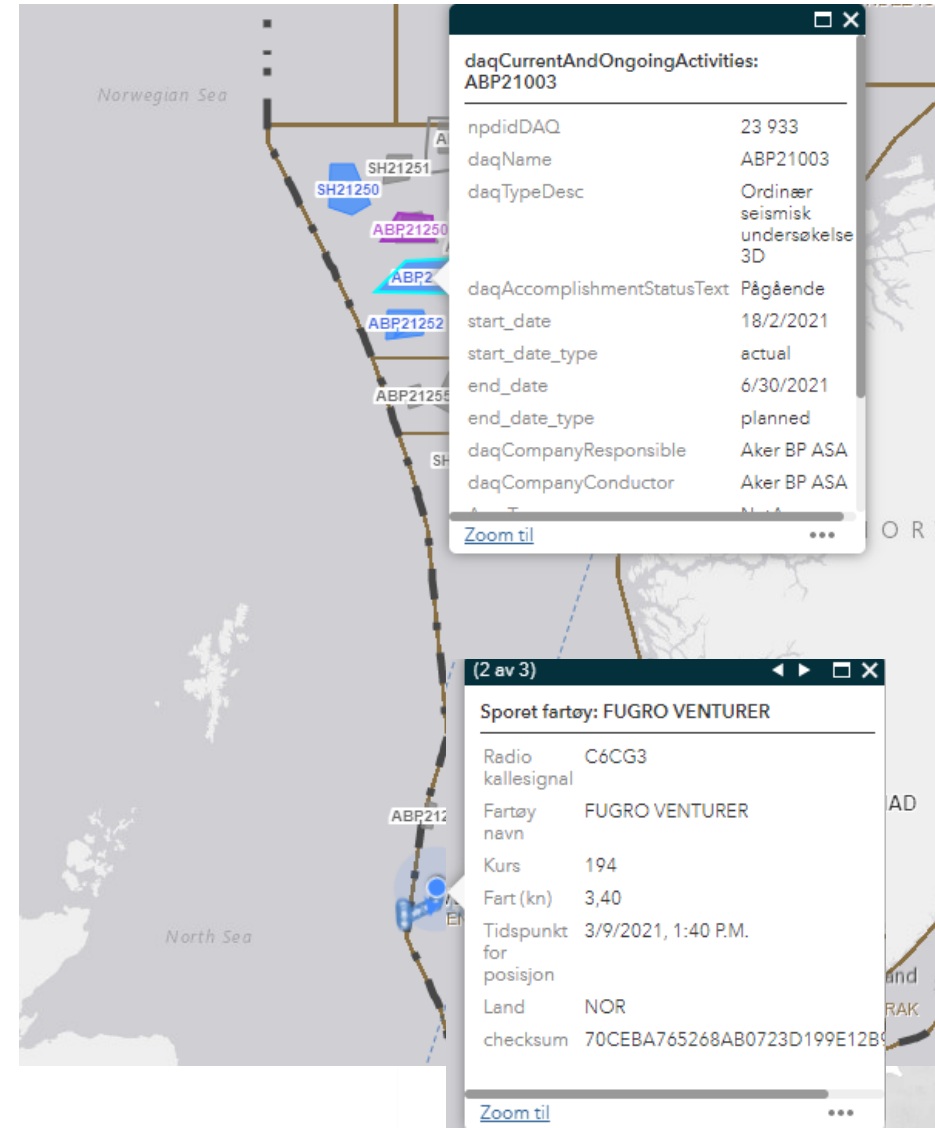
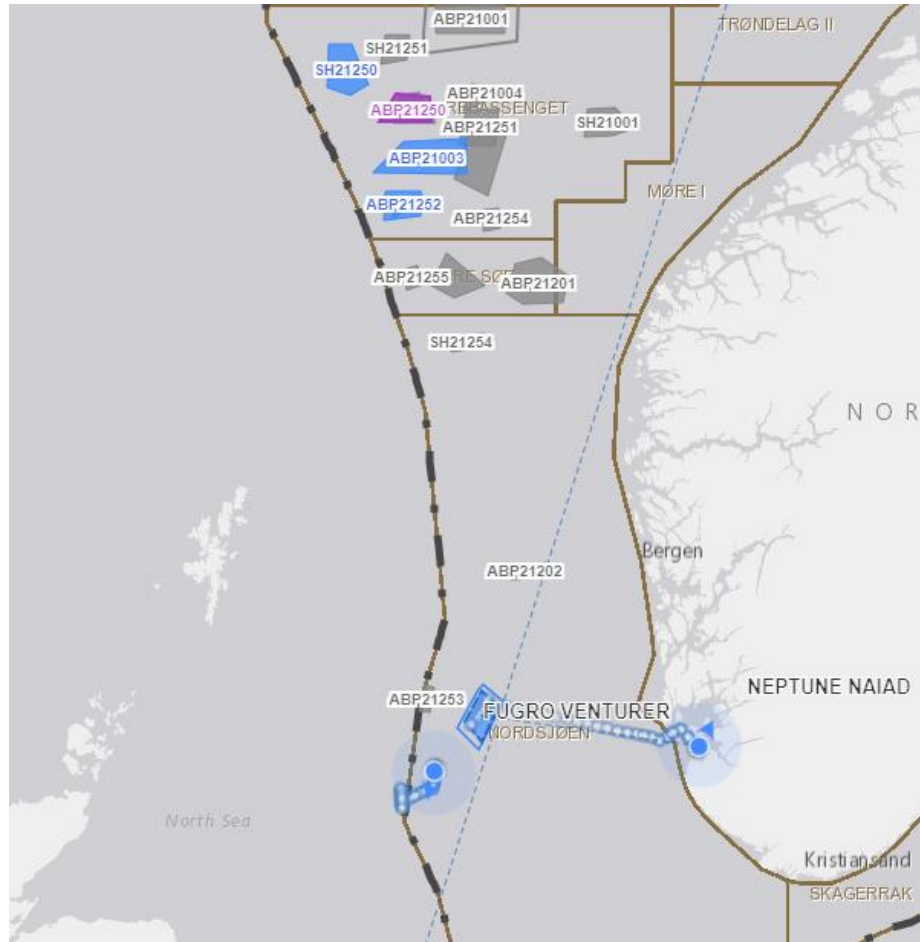

Praktisk til brukerne

- Ta kontakt dersom du lurer
- Ta kontakt dersom du finner feil
- Ta kontakt dersom du har ideer
- Ta kontakt dersom du mangler noe

